REGIONE PIEMONTE - PROVINCIA DI TORINO
COMUNE DI BARDONECCHIA

P.R.G.C.

PROPOSTA TECNICA DEL PROGETTO PRELIMINARE
(LR 56/77, art.15 comma 7)

ELABORATO

ANALISI DELLA CONDIZIONE LIMITE PER L'EMERGENZA (CLE)
CARTA DEGLI ELEMENTI PER L'ANALISI DELLA CLE

GEO14

GENNAIO 2016

scala 1: 5.000

Il progetto urbanistico
StudioAF
arch. Giovanni Alfredi
arch. Alessandro Fubini

Studio idrogeologico e idraulico
dott.geol Eugenio Zanella

I collaboratori
arch. Rossella Enrico

Resp. Del Procedimento e del Servizio E.P. e Urbanistica
ing. Francesco Cecchini

Il Sindaco

Il Segretario Comunale

VERSIONE	DATA DI AGGIORNAMENTO	DESCRIZIONE	PROVVEDIMENTO AMMINISTRATIVO
00	Febbraio 2016	Proposta tecnica del Progetto preliminare	

StudioAF
Corso Piave n.22 - 10064 Pinerolo TO - tel/fax 0121-70201 - e-mail: studioaf.g@tiscali.it

Infrastrutture

- Infrastrutture di accessibilità
- Infrastrutture di connessione

Edifici Strategici

- Edifici Strategici

Unità Strutturali

- 001 Unità Strutturale interferente isolata
- 001 Unità Strutturale interferente interna ad una AS
- 001 Unità Strutturale non interferente interna ad una AS
- 001 Aggregato Strutturale

Aree di Emergenza
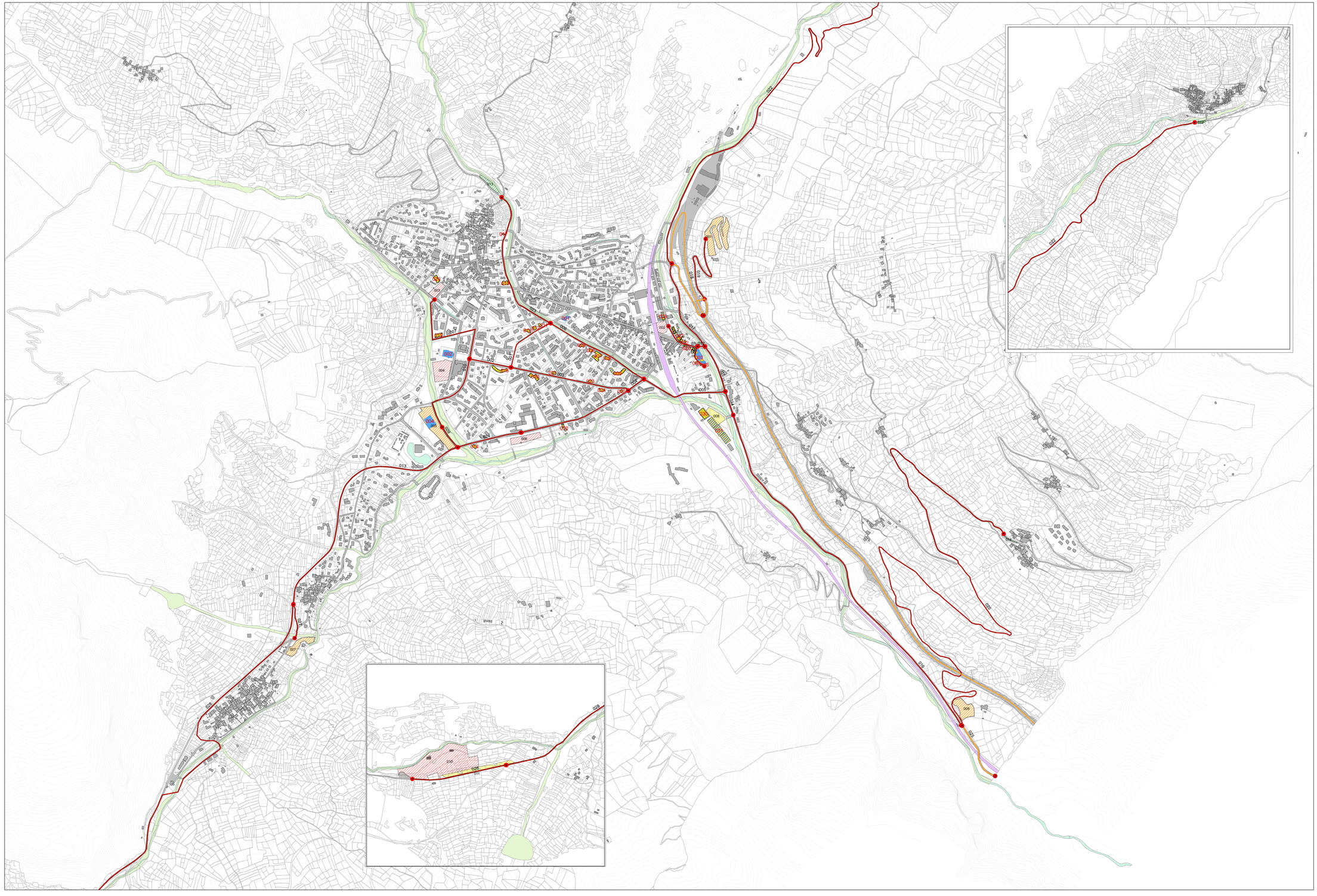
- 001 Aree di ammassamento
- 001 Aree di ricovero
- 001 Aree di ammassamento e ricovero
- 001 Aree di attesa