

LEGENDA

-  Agglomerato Urbano frazione Royeres
-  Edifici artigianali di nuova realizzazione
-  Limite catastale zona di intervento
-  Confine comunale

EDILGRIMALDI S.n.c.

Comune di Bardonecchia
LOCALITA' GENEYS

ITALIA	REGIONE PIEMONTE	CITTA' METROPOLITANA DI TORINO	COMUNE DI BARDONECCHIA
--------	------------------	--------------------------------	------------------------

PROGETTO DI FATTIBILITA' TECNICO ECONOMICA

OGGETTO DELL'ELABORATO: PLANIMETRIA GENERALE
Scala 1:1000

CODICE GENERALE ELABORATO	CODICE OPERA	AREA PROGETTAZIONE	LIVELLO PROGETTO	N° ELABORATO	VERSIONE
XXX	XX	XX	X	XX	X

IDENTIFICAZIONE FILE: xxx_xx_xx_xxx.dwg					
Versione	Data	Disegnato	Approvato	Firma	
1	2025/11				
2					
3					

RESPONSABILE DEL PROGETTO: - dott. ing. Francesco BELMONDO

PROGETTISTI: - dott. ing. Francesco BELMONDO

RESPONSABILE DELL'ATTIVITA': _____

FIRMA: _____

BBE S.r.l. Via Brunetta, 12 - 10059 SUSÀ (TO)
Tel. 0122/38897 - Fax 0122/108012
e-mail info@bbe.it
P.IVA 0887870012

Questo elaborato è di proprietà della Società Edilgrimaldi S.n.c.
Qualsiasi divulgazione o riproduzione anche parziale deve essere espressamente autorizzata

Comune di BARDONECCHIA

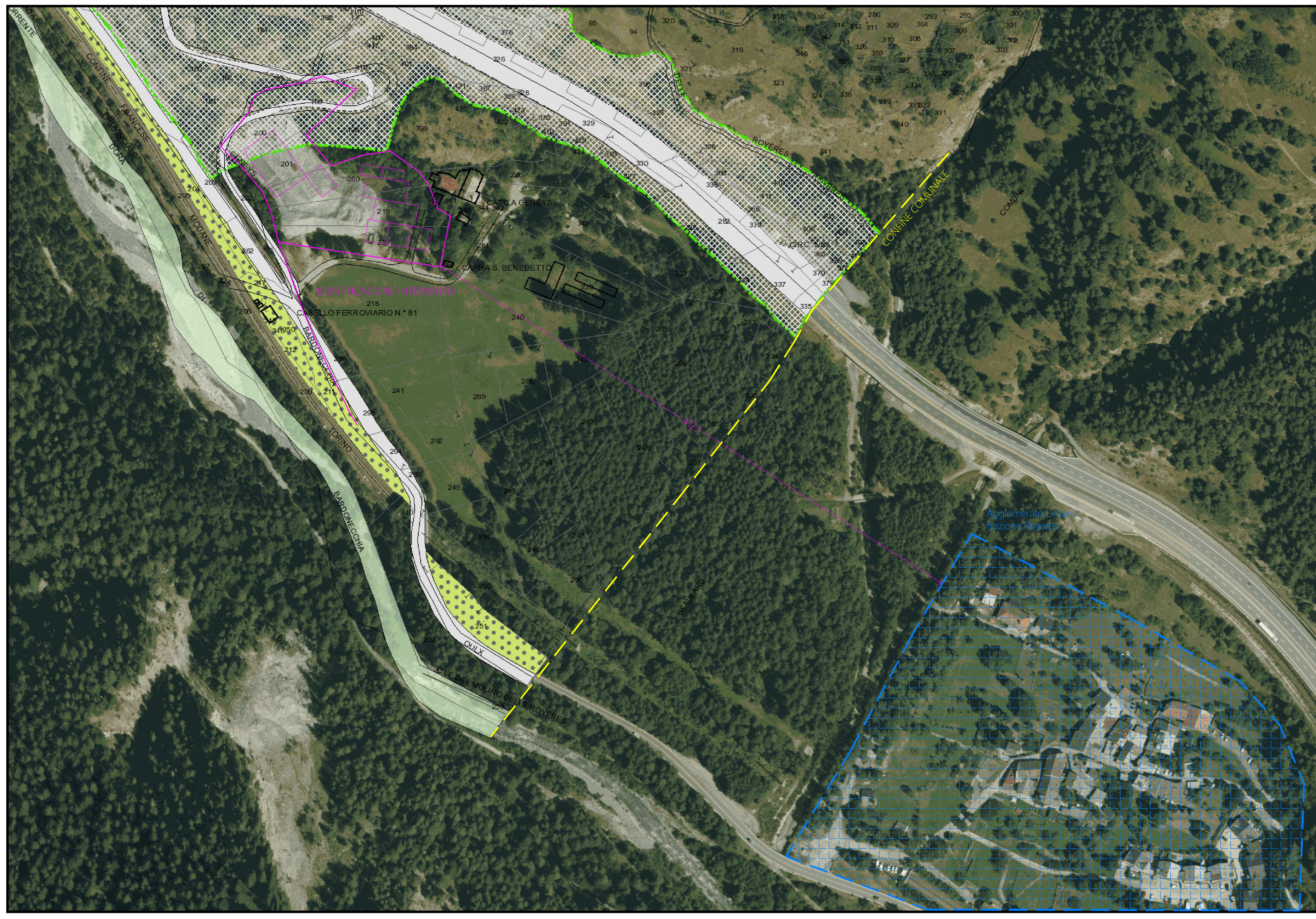

Agglomerato Urbano
frazione Royeres