

**Legenda**

- == strade di PRGC in progetto
- Infrastrutture al servizio delle aree sciabili
- cartografia catastale
- bacini idrici per l'innevamento esistenti
- AB3
- bacini idrici per l'innevamento in progetto
- ABn1
- tav\_3B-3C — Aree ASA
- tav\_3B-3C — Aree ASPA
- tav\_3B-3C — Impianti di risalita
- tav\_3B-3C — Infrastrutture lineari
- tav\_3B-3C — Piste da bici
- tav\_3B-3C — Piste di discesa

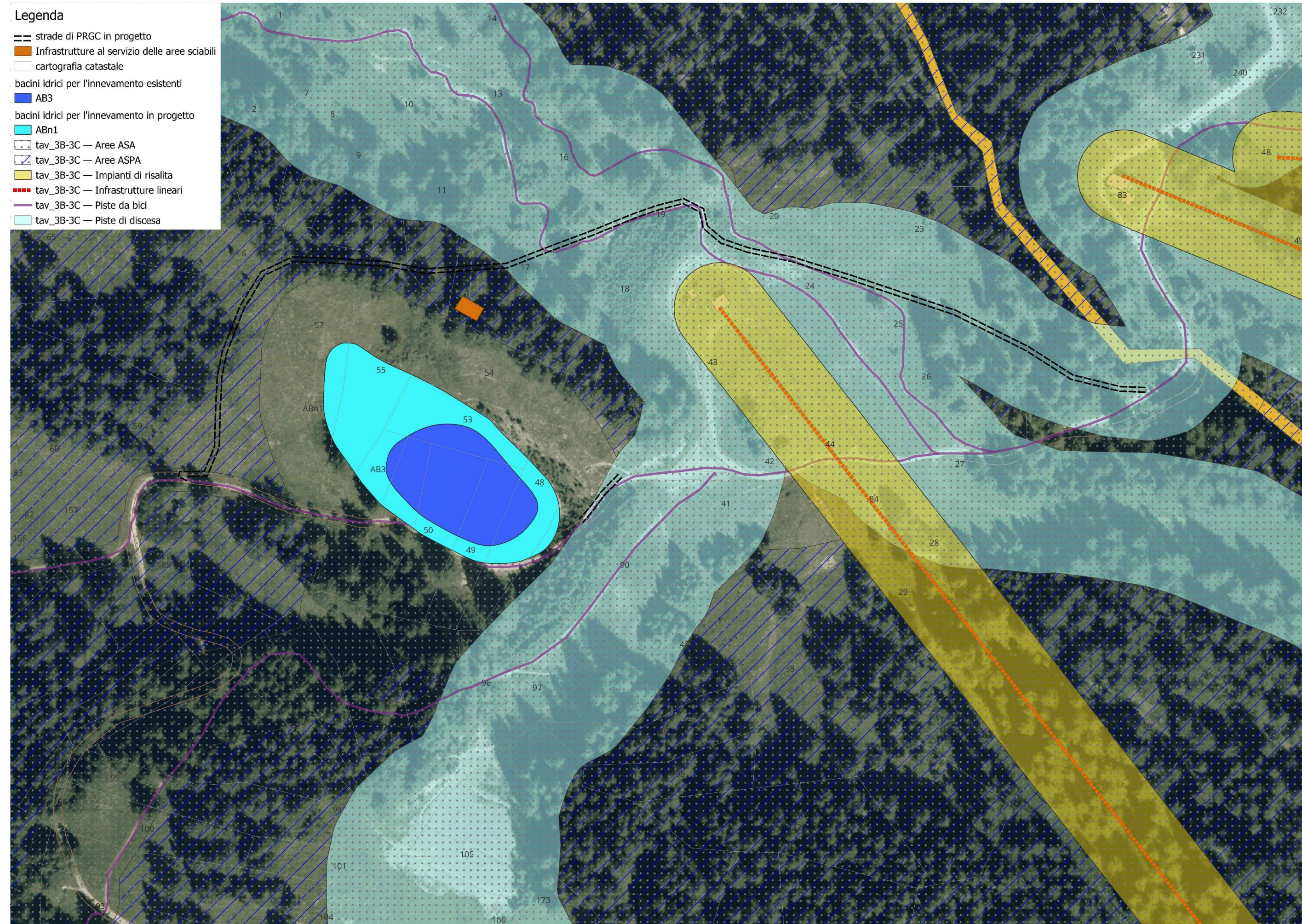

**COMUNE DI  
BARDONECCHIA**



**L'intervento in oggetto è compreso con quanto previsto dall'art.1 della Legge 65/2012 " Disposizione per la valorizzazione e la promozione turistica delle valli e dei comuni montani sede dei Giochi Olimpici Invernali Torino 2006"**

ITALIA	REGIONE PIEMONTE	CITTA' METROPOLITANA DI TORINO	COMUNE DI BARDONECCHIA
--------	------------------	--------------------------------	------------------------

**PROGETTO DI FATTIBILITA' TECNICO ECONOMICA**

OGGETTO DELL'ELABORATO

"Ampliamento bacino artificiale in località Chesal-Bosco e realizzazione stazione di pompaggio"

**3C - ZONAZIONE - VARIANTE**

**CODICE GENERALE ELABORATO**

COMMESSA	CODICE OPERA	AREA PROGETTAZIONE	LIVELLO PROGETTO	N° ELABORATO	VERSIONE
<b>B680-16</b>	<b>ITCBB</b>	<b>UB</b>	<b>D</b>	<b>8.5</b>	<b>1</b>

IDENTIFICAZIONE FILE : B680-16\_ITCBB\_UB\_D\_8.5\_1 .dwg

Versione	Data	Disegnato	Approvato	Oggetto
0	12/2024	MG	FB	Prima emissione
1	05/2025	MG	FB	Aggiornamento a seguito delle richieste di integrazioni del R.U.P.
2				
3				

**RESPONSABILE DEL PROGETTO**

dott. ing. Francesco BELMONDO

**PROGETTISTI**

BBE s.r.l.  
dott. ing. Francesco BELMONDO  
dott. ing. Alberto BETTINI

**TIMBRI - FIRME**



**RESPONSABILE UNICO DEL PROGETTO**

Dott. Ing. Francesco CECCHINI

**FIRMA:**

BBE S.r.l. Via Brunetta, 12 - 10059 SUSÀ (TO)  
Tel. 0122/32897 - Fax 0122/738012  
e-mail info@bbesrl.it

Questo elaborato è di proprietà del Comune di Bardonecchia , P.zza De Gasperi, 1 - 10052 Bardonecchia (To)  
Qualsiasi divulgazione o riproduzione anche parziale deve essere espressamente autorizzata